浅間町交番だより5月

戸部警察署公式X(旧twitter)
アカウント開設しました！

戸部警察署
TEL045-324-0110

警察官を騙った詐欺に注意！

その警察官は本物ですか？

警察官や検察官を騙って、

「捕まえた犯人があなたから通帳を買ったと言っている。」
「犯人があなたの口座に報酬を振り込んだと言っている。」

などと身に覚えのないことを話し、「資産状況を確認する。」とか、「口座を調査する。」などと言って、指定した口座にお金を振り込むよう要求してきます。

中にはインターネットバンキングを開設させて、その後、送金させ、金銭をだまし取るケースもあります。

警察官や検察官がＳＮＳやビデオ通話で連絡を取ることはありません。

警察官や検察官がＳＮＳやビデオ通話で警察手帳や逮捕状を示すことはありません。

警察官等を名乗る者から電話があった場合は、相手に「所属、氏名、連絡先」を確認し、戸部警察署に連絡してください。

大麻乱用の防止 大麻は違法薬物、所持も犯罪です！

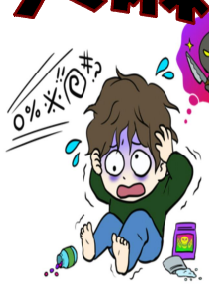

大麻と麻薬を規制している法律が一部改正され、これまで規制されていなかった大麻の使用が、麻薬及び向精神薬取締法の施用罪として規制の対象となりました。

大麻等の所持は、５年から７年以下の懲役と厳罰化されました。
一度薬物を乱用するだけで、人生が大きく変わってしまいます。
一人で悩まず、身近な家族・警察に相談しましょう。

ＳＮＳの間違った情報に惑わされず、正しい知識を身につけましょう！

自転車マナーアップ対策の強化

期間　令和7年5月1日(木)から31日(土)の1か月間

「自転車安全利用五則」
1　車道が原則、左側を通行
　　歩道は例外、歩行者を優先
2　交差点では信号と一時停止を守って、安全確認
3　夜間はライトを点灯
4　飲酒運転は禁止
5　ヘルメットを着用

自転車も　のれば車の　なかまいり

浅間町交番掲示板

事件事故発生状況（３月中）

・自転車盗　２件
・オートバイ盗　１件
・自動車盗（未遂）１件
・人身交通事故　４件

自動車盗に要注意！

～ＣＡＮインベーダー～

車内のコンピューターシステムに専用の機械をつなぎ、車を盗む方法です。

駐車場内で不審な者を見かけたらすぐに１１０番通報を！